PERSONALWERK

HOME OF HR-MARKETING & EMPLOYER BRANDING

Vorwort

Kennen Sie das?

Egal ob im Privaten oder im Geschäft – jemand, der einem in wirklich jeder Situation zur Seite steht, ist immens wichtig. Als Agentur für Employer Branding, Personalmarketing, E-Recruiting und Personalberatung wollen wir Ihnen ein solcher Partner sein. Konsequent haben wir unser Angebotsportfolio in den vergangenen Jahren auf die Bedürfnisse und individuellen Anforderungen unserer Kund:innen ausgerichtet – und es um neue Services erweitert.

Heute bildet unser Leistungsspektrum die gesamte Prozesskette von der Entwicklung der Arbeitgebermarke über die Umsetzung der Personalmarketingkampagne inklusive der Schaltung von Stellenanzeigen bis hin zu taktischen Personalbeschaffungsmaßnahmen ab. Unser 360°-Blick ist fester Bestandteil unserer Unternehmensphilosophie.

Dies ermöglicht es, ein Angebotspaket zu erstellen, das alle für Sie relevanten Themen beinhaltet. Ob Sie Ihre Bekanntheit auf dem Bewerbermarkt steigern, Ihr Arbeitgeberimage verbessern, kurzfristige Vakanzen besetzen oder Ihre Präsenz in digitalen Medien erhöhen wollen: Wir liefern ab Werk. Davon profitieren bereits heute unsere mehr als 6.000 regionalen und internationalen Kund:innen.

Ihr Stefan Kraft, CEO von Personalwerk

EIN TEAM, EINE LEIDENSCHAFT: MENSCHEN UND UNTERNEHMEN ZUSAMMENZUBRINGEN

Das ist unsere Mission, für die wir uns täglich ins Zeug legen. Unsere Stärke: Wir sind immer ganz nah bei unseren Kund:innen – und damit auch bei Ihnen!

Wir sprechen mit Ihnen, hören genau zu und nutzen unsere Erfahrung und unser Know-how, um individuelle Lösungen für Sie zu entwickeln. Lösungen, die Ihre Recruiting-Sorgen und -Nöte, Ihre Bedarfe und Zielvorgaben punkt- und zielgruppengenau adressieren. Ihr Vorteil: Für alle Anliegen haben Sie nur eine:n Ansprechpartner:in. Im Hintergrund ist ein individuell für Sie zusammengestelltes Team aus Media-, Employer-Branding-, Personalmarketing- und E-Recruiting-Profis am Werk, das Ihnen messbare Erfolge liefert und Ihre Wunschkandidat:innen erfolgreich an Bord holt.

Als eine der führenden Agenturen für Personalmarketing setzen wir Trends.

Firmeneigene Unternehmenszentrale in Karben bei Frankfurt am Main

DIE PERSONALWERK-DNA: BEREIT FÜR DIE NÄCHSTEN GENERATIONEN

Unsere Geschichte beginnt nicht mit dem Urknall oder den Gründervätern. Sie startet auch nicht mit dem Tag X. Vielmehr steckt in unseren Genen die geballte Personalmarketingkompetenz mehrerer Unternehmen mit unterschiedlicher Historie.

Seit Jahrzehnten sind wir an unseren Standorten Karben bei Frankfurt und Wiesbaden tief verwurzelt. Von unserem multikulturellen Firmenerbgut profitieren wir heute wie morgen: Rund 200 Vollblut-Personalwerker:innen bringen alles mit, um Sie mit X, Y, Z und weiteren Generationen bekannt zu machen.

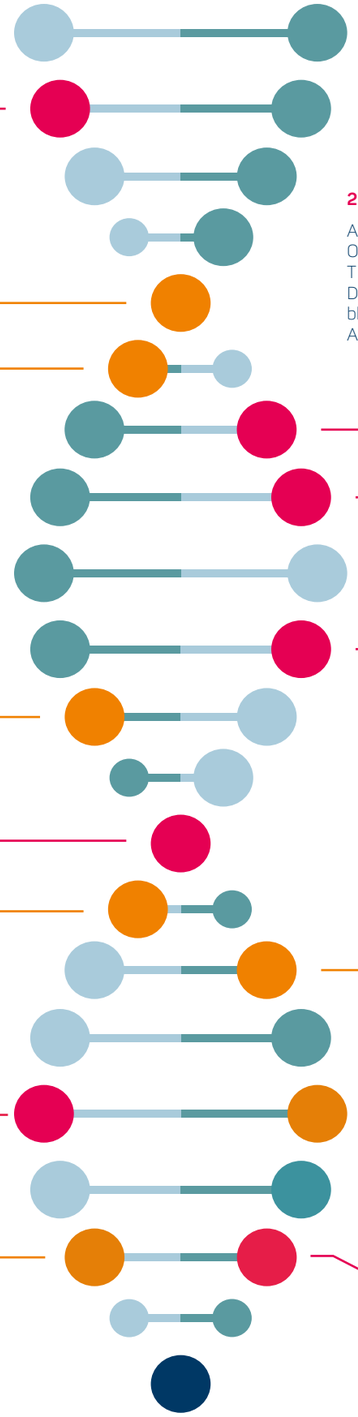

1998

Übernahme der 1980 gegründeten Wiesbadener Personalberatung Fossler & Partner durch den amerikanischen Konzern TMP Worldwide

2001

Gründung einer Mediaagentur in Karben durch Stefan Kraft

2002

Übernahme der Online-Stellenbörse jobsintown.de von der jobs-deutschland.de AG sowie erste Reichweitenerhöhung durch die Schaltung zusätzlicher Stellenbörsen

2003

Aufgrund des wachsenden Erfolgs der Online-Jobbörse: Umbenennung von TMP Worldwide in Monster Worldwide. Die klassische Personalmarketingsparte bleibt unter dem Namen TMP Worldwide Advertising & Communications erhalten.

2004

Monster Worldwide konzentriert das Geschäft auf die Online-Stellenbörse monster.de. Die Personalmarketingsparte TMP wird durch lokale Management-Buyouts eigenständig. Die TMP Communications & Services GmbH entsteht.

2006

Übernahme der Münchener Personalwerbeagentur recruitwerk GmbH

2007

Erweiterung des Angebotsportfolios: Als Pionier in Sachen Multiposting setzt das Karbener Unternehmen unter dem Namen mediaintown neue Maßstäbe.

2011

Aus TMP Communications & Services wird die Personalwerk GmbH.

2012

Gründung der Sourcing-Agentur Kraft von Wantoch – ein weiterer Schritt des Unternehmens in Richtung Full-Service-Agentur

2015

Zusammenschluss von mediaintown, Kraft von Wantoch, jobsintown und Personalwerk. Alle Unternehmen behalten ihren eigenständigen Charakter.

2017

Das „neue" Personalwerk betritt die Bühne und bietet fortan sämtliche Leistungen unter dem Dach der Personalwerk Holding an. Alle Kompetenzzentren von Media, Sourcing, Communications, Interactive und jobsintown arbeiten nun intensiv im Dienste der Kund:innen zusammen.

2019

Personalwerk übernimmt den führenden agilen Open-Source-Dienstleister DMK E-BUSINESS und hält die Mehrheit der Unternehmensanteile.

2020

Personalwerk beteiligt sich als Lead-Investor am HR Tech Start-up Aivy.

2022

Gründung der Kraft-Werke GmbH und Zusammenschluss der Personalwerk-Standbeine zur Personalwerk GmbH.

2023

Übernahme der Münchener grapevine Marketing GmbH

„Wir haben es geschafft, innerhalb von knapp 20 Jahren zum Branchenprimus aufzusteigen, weil wir anders sind. Unsere Produkte sind vielleicht nicht alle neu, doch die Möglichkeit, sie zu jeder Zeit bedarfsgerecht und kostenoptimal zu kombinieren, ist einzigartig. Dazu kommt unser enormes, mehrfach ausgezeichnetes Kundenverständnis. Das sind unsere Erfolgsfaktoren."

Stefan Kraft, CEO von Personalwerk

TREFFEN SIE IHRE ZIELGRUPPE – MITTEN INS HERZ!

MIT UNS SIND DIE RICHTIGEN KANDIDAT:INNEN SCHNELL ZUR STELLE

Sie haben eine freie Stelle. Wir helfen Ihnen, sie zu besetzen. So einfach ist das!

Denn wir kennen den Anzeigen- und Bewerbermarkt wie kein Zweiter – und platzieren Ihre Stellenanzeige in den passenden Stellenbörsen und Medien: mit maßgeschneiderten Anzeigenpaketen zu Top-Konditionen. Zielgruppengenau. Effizient. Und ungewöhnlich schnell. Dazu unterstützen wir Sie bei der Gestaltung und Texterstellung. Damit Sie als Arbeitgeber:in ins Auge stechen und mitten ins Herz der Bewerbenden treffen. Warum Sie sich auf unsere Beratung verlassen können? Weil wir mit jährlich über 230.000 geschalteten Stellenanzeigen über valide Daten verfügen, die wir für unsere mehr als 6.000 Kund:innen nutzbar machen.

Personalwerk wird regelmäßig mit dem Monster MMC Award ausgezeichnet, z. B. für die meisten Neukund:innen und die meisten geschalteten Stellenanzeigen.

„Personalwerk ist ein wahrer Experte für unsere Produkte und bietet seinen Kund:innen so maßgeschneiderte Lösungen in Sachen Stellenanzeigen. Wir schätzen den seit Jahren engen und partnerschaftlichen Austausch. Denn: Gemeinsam liefern wir stets starke Ergebnissen mit den geschalteten Anzeigen."

Mario Kühlkamp, Managing Director - Stepstone

WIR SORGEN FÜR IHREN ERFOLGREICHEN AUFTRITT AUF DEM BEWERBERMARKT

Ihre Kund:innen wissen, was Sie zu bieten haben. Doch wie steht es mit potenziellen Bewerbenden? Was haben Sie als Arbeitgeber:in, was andere nicht haben? Wie können Sie sich in Zeiten des Fachkräftemangels auf dem Bewerbermarkt differenzieren und positionieren?

Die Antwort liegt in einer starken, positiv aufgeladenen Arbeitgebermarke. Genau diese erarbeiten wir gemeinsam mit Ihnen. Nach dem Motto „Erkenne dich selbst“ zeigen wir Ihnen, was in Ihnen steckt. Und danach? Zeigen wir es Ihrer Zielgruppe. Wir gestalten Ihren kreativen Auftritt, übernehmen die strategische Mediaplanung und steuern Ihre Personalmarketingkampagne. Unser Portfolio reicht von der Stellenanzeige bis zur Out-of-Home-Maßnahme – immer mit 360°-Blick auf unsere Kund:innen und damit auf Sie.

Verkehrsmittelwerbung? Personalwerk bringt Ihre Arbeitgeberkampagnen so richtig in Fahrt.

Wo immer sich Ihre Zielgruppe bewegt: Mit gut platzierter Außenwerbung erreichen Sie Talente und Profis ganz in Ihrer Nähe.

Carla P.
hält Augen und Ohren nach einer Jobchance und Ihrer Personalwerbung offen – auf jedem Platz und in jedem virtuellen Raum.

Kennen Sie schon unsere Employer Branding Videos?

HIER KÖNNTEN **IHRE BEWERBENDEN** STEHEN

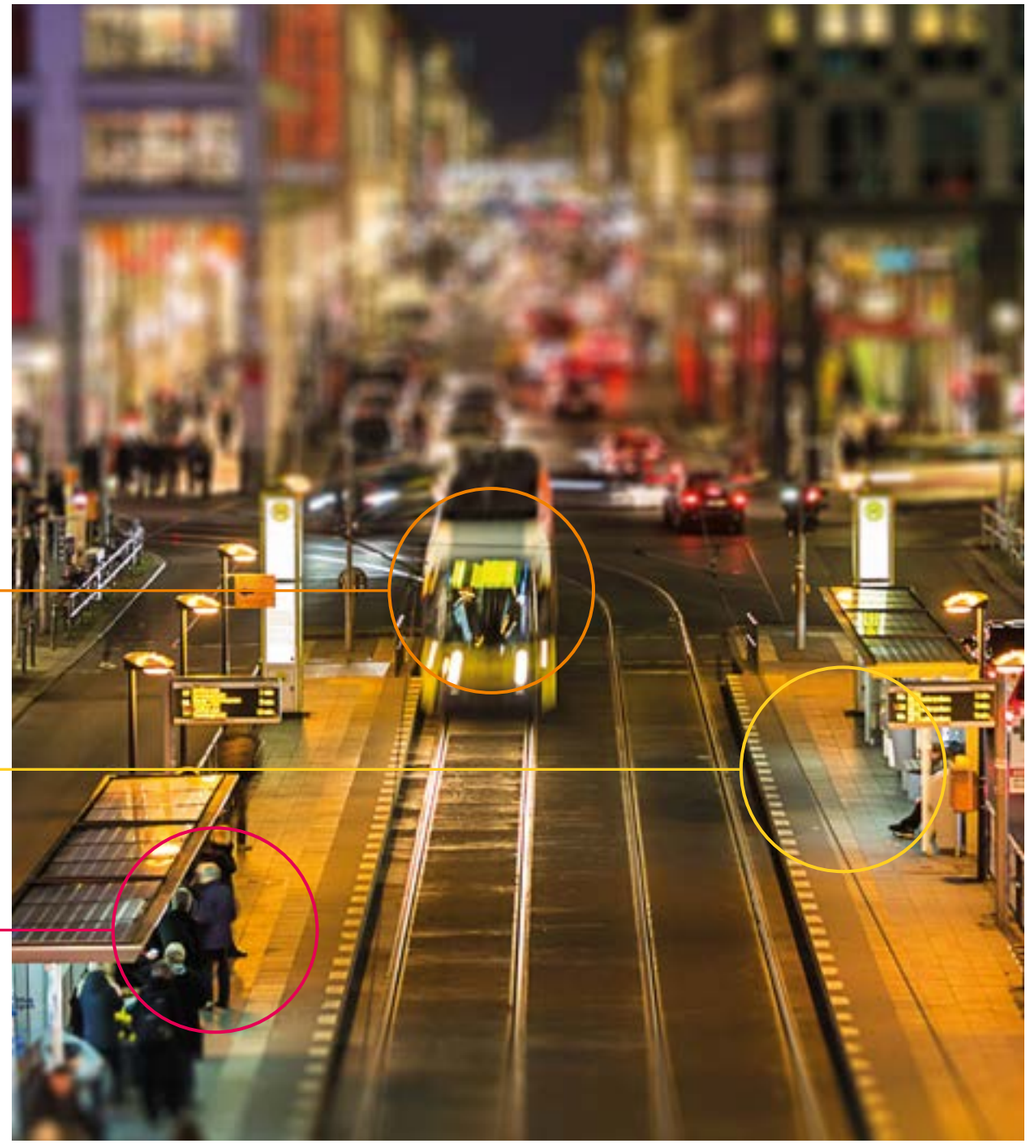

JEDES TALENT VERDIENT DIE BESTMÖGLICHE STELLE

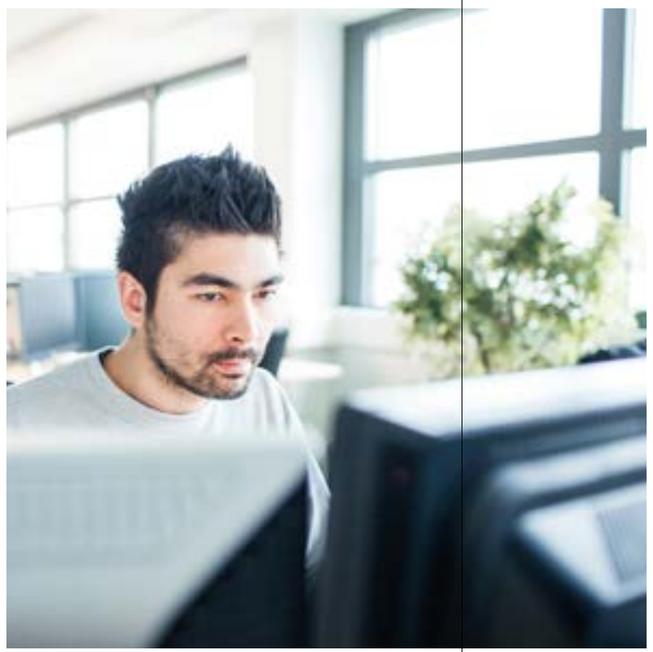

UND JEDE:R ARBEITERGEBER:IN DIE OPTIMALEN KANDIDAT:INNEN

DAFÜR STEHEN WIR

HIER SETZT SICH DIE **CANDIDATE JOURNEY** UNGEBREMST FORT

WIR BAUEN DIGITALE BRÜCKEN, DIE IN IHR TEAM FÜHREN

Alle Rekrutierungswege führen auf die Karrierewebsite. Entsprechend überzeugend muss sich Ihr Online-HR-Auftritt präsentieren: optisch, funktional und inhaltlich.

Gleichzeitig muss der berühmte Funke überspringen, was eine emotionale Ansprache verlangt. Woher das alles nehmen? Von Personalwerk. Dazu entwickeln wir Bewerbermanagement- und E-Recruiting-Tools, die treffsicher auf die individuelle Personalsuche abzielen. Und damit Bewerbende bei ihrer virtuellen Reise nicht die Lust verlieren, versetzen wir sie ins Staunen: mit einem Optimum an Ladezeit, Funktionalität, Übersichtlichkeit und Benutzerführung – alles selbstverständlich SEO-optimiert.

Schauen Sie doch mal bei uns vorbei:
karriere.personalwerk.de

Personalwerk-Kunde thyssenkrupp glänzt im Potentialpark-Ranking

Das Marktforschungsinstitut, das jährlich die Online-Auftritte von deutschen Arbeitgeber:innen bewertet, zeichnet den thyssenkrupp-Konzern bereits über viele Jahre in mehreren Kategorien aus. Personalwerk hat die mehrfach prämierte Karriereseite konzipiert, technisch umgesetzt und hält die Website inklusive aller ausgezeichneten Tools (Online-Bewerbungsprozess, Mobile Version etc.) immer auf dem neusten Stand.

WIR ERZIELEN FÜR SIE EINE ANSPRECHENDE WIRKUNG

Ihr Suchauftrag ist streng vertraulich? Ihre Idealbesetzung ist auf dem Bewerbermarkt so gut wie nicht verfügbar?

Dann machen sich unsere Profis für Sie ans Werk und sprechen Fach- und Führungskräfte über mehrere Kanäle gezielt an – diskret und professionell. Gerade bei hochqualifizierten Vakanzen reicht die Schaltung einer Anzeige häufig nicht aus. Hier gilt es, die passiv Suchenden zu erreichen und gezielt anzusprechen. Lassen Sie uns das machen: via E-Mail, Social Media oder Business-Netzwerke. Wir fischen für Sie die passenden Talente aus dem Netz und stellen Ihnen am Ende nur die besten Kandidat:innen vor. Bis dahin übernehmen wir das komplette Bewerberhandling – gerne inklusive Assessment Center – bis zur Einstellung Ihrer neuen Mitarbeitenden.

HIER KÖNNTEN IHRE **NEUEN MITARBEITENDEN** WOHNEN

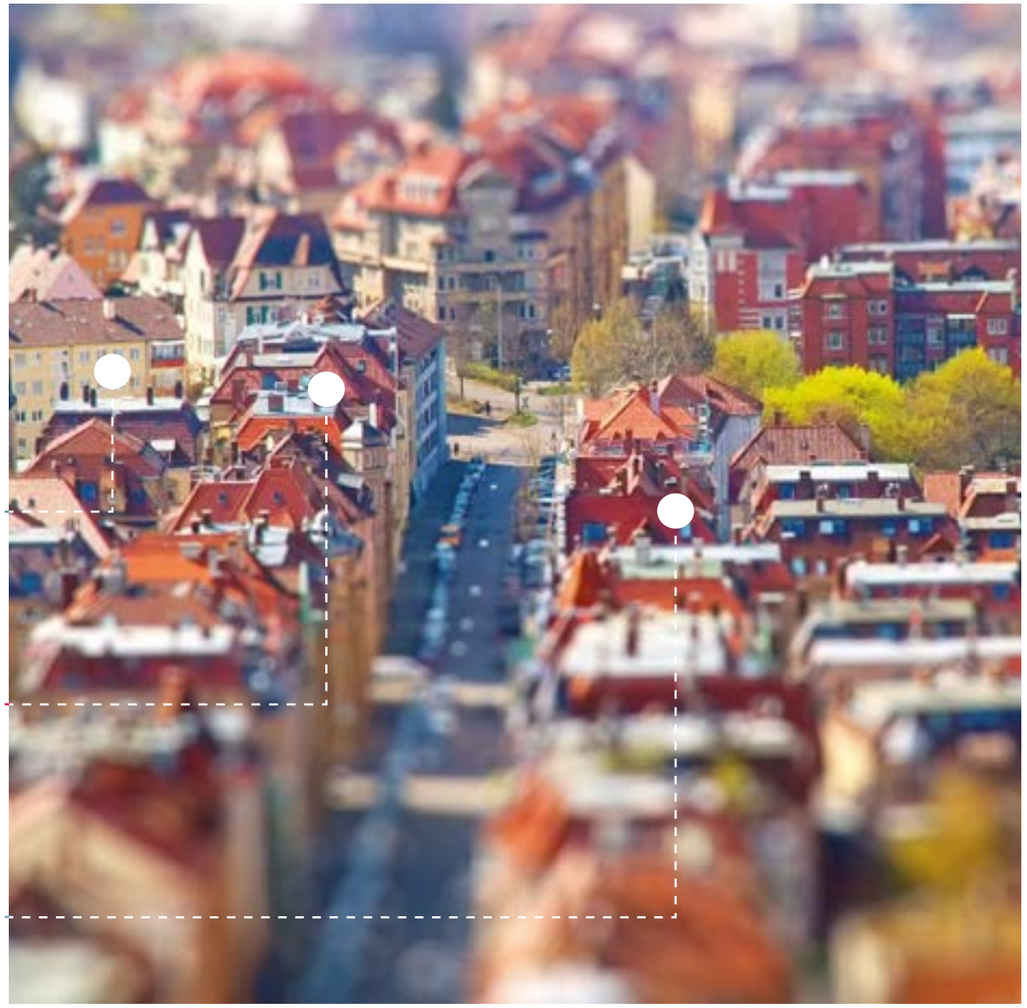

Hier im Dachgeschoss wohnt **Stefanie W.** – eine Koryphäe auf ihrem Gebiet. Wir bringen Sie mit ihr ins Gespräch.

Hier arbeitet **Jessica L.** in ihrem Homeoffice und quält sich durch ihr langweiliges Projekt. Sie haben spannendere Themen parat? Das erzählen wir Ihrer potenziellen Top-Kandidatin gerne persönlich.

Hier lebt und lernt **Dennis F.** – und bereitet sich intensiv auf seinen Informatik-Master vor. Zum Glück ist Talent Acquisition unsere Spezialdisziplin. Gerne rühren wir für Sie die Werbetrommel.

MIT UNS SIND

PASSENDE TALENTE NICHT SCHWER ZU FINDEN

WIE ES IN UNS DRINNEN AUSSIEHT? DAS ERZÄHLEN WIR IHNEN GERNE

Wir bei Personalwerk sind engagierte Dienstleistende – doch im Grunde auch nur Menschen. In unserer bunt gemischten Truppe gibt es Frauen, Männer und alles dazwischen, Mütter und Väter, Kolleg:innen und Freunde, Naturburschen und Couchpotatoes, Leseratten und Partylöwen, Normalos und Durchgeknallte. Typen und Persönlichkeiten, die trotz aller Unterschiedlichkeiten Tag für Tag zusammenfinden, um Ihnen engagiert zur Seite zu stehen.

Wir wissen: Nur wenn Menschen den richtigen Job im passenden Unternehmen haben, können sie sich selbst verwirklichen und täglich ihre beste Leistung abrufen. Davon sind wir überzeugt – und das wurde von offizieller Stelle bestätigt. Unser Qualitätsmanagement ist TÜV-zertifiziert und orientiert sich konsequent an der DIN EN ISO 9001:2008. Das spürt und sieht man im Team von Personalwerk – hier sind alle mit Begeisterung bei der Sache. Wir gehen offen, locker und ehrlich miteinander um, greifen uns gegenseitig unter die Arme und geben im Team unser Bestes: für unsere Kund:innen. Von unseren Auszubildenden über talentierte Quereinsteiger:innen bis zu erfahrenen Profis: Es ist der Spaß am gemeinsamen Erfolg, der uns alle vereint. Schauen Sie doch mal bei uns vorbei.

www.personalwerk.de

Unser soziales Engagement in der Region, für die Region: Auf unserem Betriebsgelände in Karben haben wir einen Kindergarten gebaut. Unser Unternehmen übernimmt Verantwortung für die Gesellschaft. Bis zu 45 Kinder aus Karben und Umgebung haben Platz im bilingualen Montessori-Kinderhaus.

Familienfreundliches Unternehmen Wetterau
Ausgezeichnet durch den Wetterauer und die AG Beruflicher Wiedereinstieg

WIR SIND DA, WENN SIE UNS BRAUCHEN

Sie wollen mehr erfahren oder haben ein konkretes Anliegen? Dann vereinbaren Sie einen persönlichen Beratungstermin! Ob an unseren Standorten in Karben bei Frankfurt und Wiesbaden oder einer unserer Außenstellen: Wir sind immer ganz nah bei Ihnen.

Impressum

Personalwerk GmbH

Dieselstraße 22 | D-61184 Karben | Amtsgericht: Frankfurt am Main, HRB 110340
Geschäftsführer: Stefan Kraft, Thorsten Kraft, Patrick Beer | Tel.: +49 6039 9345-0 | Fax: +49 6039 9345-101
E-Mail: **info@personalwerk.de** | Internet: **www.personalwerk.de**

Jobsintown.de GmbH

Dieselstraße 22 | 61184 Karben
Tel.: +49 6039 9345-0
Fax: +49 6039 9345-101
E-Mail: **info@jobsintown.de**
Internet: **www.jobsintown.de**

Geschäftsführer: Stefan Kraft
Handelsregisternummer: B 79269

Stand 2024 | Version 2.6

© Personalwerk GmbH

PERSONALWERK KANN VIEL – FÜR SIE TUN

Ihre Media- und Stellenanzeigen-Profis

kennen den Anzeigenmarkt und Ihre Zielgruppe wie niemand sonst – und platzieren Ihre Stellenanzeigen in den passenden Medien und Stellenbörsen: regional, treffsicher und zu Top-Konditionen.

Ihre Employer-Branding-Profis

begleiten Sie rund um das Personalmarketing: von der Definition Ihrer Arbeitgebermarke über die Entwicklung eines Kreativkonzepts bis zur Mediaplanung und Kampagnensteuerung.

Ihre E-Recruiting-Profis

kombinieren IT-Know-how und HR-Kompetenz. Das Ergebnis: E-Recruiting-Lösungen nach Ihren individuellen Wünschen. Ob Jobboard, Karriereseite oder Bewerbermanagement – eine positive Candidate Experience ist garantiert!

Ihre Sourcing-Profis

machen sich gerne für Sie ans Werk, übernehmen die kompletten Prozesse rund um Ihre individuelle Personalsuche und -beschaffung und sprechen Fach- und Führungskräfte über die richtigen Kanäle gezielt an – diskret und professionell.

PERSONALWERK